

Jahresprogramm 2026

Kreisverband der Bienenzüchter
und Imker im Landkreis Rosenheim



www.imker-rosenheim.de



Die Zucht als wichtiger Baustein des imkerlichen Fortschrittes

Liebe Rosenheimer Imkerinnen und Imker,

die Imkerschaft steht vor großen Herausforderungen, zu denen Klimawandel und Varroa, bzw Viren, zählen. Unsere Belegstellen bieten die Möglichkeit ausgewähltes Material anzupaaren.

Die Belegstelle Wendelstein bietet Ihnen die Möglichkeit Ihre Königinnen mit hochwertigem Material anzupaaren. Im Jahr 2026 wird hier eine hervorragende Vaterlinie verwendet (DE-2-211-318-2023-K). Diese Königin hat in der Leistungsprüfung am Fachzentrum Fisch & Biene am Kloster Seeon überzeugt und in der Zuchtwertschätzung hervorragende Werte erzielt.

Darüber hinaus wird die Belegstelle Wendelstein im Jahr 2026 an einem Projekt zur genomischen Selektion teilnehmen. Dabei sollen Drohnenvölker, die anhand dieser Werte schlechter abschneiden, von der Belegstelle abgewandert werden.

Zudem bietet die Fachberatung für Imkerei auch 2026 ein spannendes Kursprogramm.

Ich wünsche Ihnen ein erfolgreiches (Bienen-) Jahr 2026.



Hannes Beims, Leiter der Fachberatung für Imkerei des Bezirks Oberbayern

Belegstelle Wendelstein (VBC zertifiziert) Öffnung: Freitag, 22. Mai 2026

Belegstellenleiterin:	kommissarisch Angela Sollinger mit Belegstellen-Team
Anlieferungen:	jeden Dienstag und Freitag, letzte Anlieferung 31. Juli
Treffpunkt:	an der Auffahrt zur Wirtsalm in Bad Feilnbach (siehe Homepage)
Abfahrt:	im Konvoi zur Belegstelle um 19.00 Uhr
Vatervölker:	20 Vatervölker, DE-02-211-318-2023-K, Anton Eirainer, 08028 902843
Schutzbereich:	7,5 km (Bad Feilnbach, Brannenburg, Fischbachau, ... siehe Homepage) Für alle Imker, die Ihre Völker im Schutzbereich aufgestellt haben, besteht die Möglichkeit, eine Königin für 5 Euro von Herrn Eirainer zu beziehen.
Kontaktangaben:	Belegstelle-wendelstein@t-online.de, www.belegstelle-wendelstein.de

Belegstelle Unterwieserwald Öffnung am Montag, 1. Juni 2026

Es handelt sich um eine staatlich anerkannte Carnica-Belegstelle, Schutzbereich 7,5 km Radius.

Belegstellenleiter:	Peter Köpke, info@inntaler-imker.de , www.inntaler-imker.de
Anlieferungen:	nach Absprache mit dem Belegstellenleiter
Letzte Abholung:	Samstag, 15. August 2026
AGT Zuchtlinie:	02-632-52-2024

Nachweisführung: Für die Dokumentation der Anlieferung, Abholung und des Begattungserfolges wird das Briefkastensystem verwendet. Die erforderlichen Nachweise und Zuchtkarten erhalten Sie vom Belegstellenleiter.

Anlieferung: Die Anlieferung erfolgt nach vorheriger Terminabsprache (mittwochs). Empfohlen werden Apidea-Kästchen mit geeigneten Transportboxen. Bei der Anlieferung wird die Drohnenfreiheit überprüft. Bei Apidea und EWK ist der Einsatz eines Drohnenabsperrgitters empfohlen. Bei anderen Begattungseinheiten ist das Absperrgitter verpflichtend. Zugelassene Begattungseinheiten: Apidea, EWK, Quadri Hive. Nicht zugelassen: Mini-Plus-Einheiten



Kreisverband Imker Rosenheim

IBAN: DE23 7116 0000 0005 9200 35, BIC: GENODEF1VRR

Vorsitzende:	Angela Sollinger, Kirchsteig 7, 83109 Großkarolinenfeld	08067/893
Stv. Vorsitzender:	Kurt Ebner, Dorfstraße 30b, 83229 Aschau/Sachrang	08057/909813
Schriftf./Kassier:	Manfred Stäbler, Am Ledererbach 2, 83022 Rosenheim	08031/12622

Vorsitzende der Ortsvereine

Au bei Bad Aibling:	Christian Schlemer, Wilharting 5, 83075 Bad Feilnbach	08064/627
Bad Aibling/Bruckmühl:	Johann Gschwendtner, Mühlweg 5, 83043 Willing	08061/495220
Bad Endorf:	Martin Landler, Thalkirchen 19, 83093 Bad Endorf	08053/2704
Bernau:	Franz Weingartner, Eichetstraße 9, 83233 Bernau	08051/7003
Eggstätt:	Robyn Mühlberger, Traunsteiner Str. 6, 83125 Eggstätt	08056/9038168
Feldk./Westerham:	Robert Wild, Burgweg 4, 83026 Rosenheim	08031/43050
Frasdorf/Aschau:	Christian Voggenauer, Niesberg 4c, 83112 Frasdorf	08052/956014
Griesstätt:	Florian Seemann, Wörlham 13, 83556 Griesstätt	08039/902250
Großkarolinenfeld:	Andreas Sollinger, Kirchsteig 7, 83109 Großkarolinenfeld	08067/893
Höhenmoos/Söllhuben:	Monika Fischer, Schlierseestr. 8, 83101 Lauterbach	0151/61628281
Hohenthann/Schönau:	Sabrina Michel, Am Forsthaus 2, 83104 Tüntenhäuser	0171/4360535
Kolbermoor:	Markus Heimbuchner, Mörickestraße 10, 83059 Kolbermoor	08031/2088016
Prien:	Josef Bauer, Harlach 1, 83209 Prien	08102/785910
Prutting/Söchtenau:	Rupert Schnitzlbaumer, Sonnen 9, 83134 Prutting	08036/3038172
Ramerberg:	Wolfgang von der Heyden, Am Brunnfeld 12, 83543 Arbing	08039/902939
Rosenheim-Stadt:	Christian Schaible, Unterkaltbrunn 3, 83026 Rosenheim	08031/381956
Stephanskirchen:	Helmut Berger, Filzenweg 24, 83071 Stephanskirchen	08036/305411

Kreisverband Bayerische Bienenzüchter Kreis Rosenheim/Inntal

Vorsitzender:	Georg Drost, Feichteckstr. 8, 83122 Samerberg	0160/96661627
Vorsitzende der Ortsvereine		
Brannenburg/Nußdorf/Flintsbach:	Christian Obermair, Windschurweg 8, 83126 Flintsbach	08034/1366
Halfing:	Franz Pichler, Irlach 12, 83128 Halfing	08055/8020
Neubeuern/Altenbeuern:	Hubert Paul, Hohenaustraße 6, 83115 Neubeuern	08035/875257
Oberaudorf/Kiefersfelden:	Franz Hefter, Martin-Greif-Straße 17, 83080 Oberaudorf	0179/5093010
Samerberg:	Peter Köpke, Hundham 8, 83122 Samerberg	0157/71687735

Kreisverband Bayerische Bienenzüchter Kreis Wasserburg

Vorsitzender:	Peter Sening, Burgstall 1, 83512 Wasserburg	08071/4286
Vorstände der Ortsvereine		
Albaching:	Erwin Schärfl, Amselweg 6, 83455 Albaching	08076/9732
Mittergars/Wang:	Eduard Franzler, Dirnberg 3, 83567 Unterreit	08073/1679
Soyen:	Christian Müller, Bachendö 5, 83536 Gars am Inn	08073/1715
Wasserburg:	Claus Steger, Am Wuhrbach 15, 83512 Wasserburg	08071/7279803

RIEDER

Druckservice

Offsetdruck | Digitaldruck | Satz & Grafik

Seit über 45 Jahren zuverlässiger Partner für Drucksachen & Stempel

Hallwanger Str. 2 · 83209 Prien am Chiemsee · Tel. 08051-1511 · www.rieder-druckservice.de





Faulbrut-Monitoring im Landkreis Rosenheim

**DIE ERGEBNISSE VON 2025 WAREN SEHR ERFREULICH!
DAS WOLLEN WIR ERHALTEN, AUCH FÜR DIE ZUKUNFT!**

Mach mit im neuen AFB-Monitoring-Programm im Landkreis Rosenheim!
effektiv – diskret – kostenlos!

Die Teilnahme ist schnell und einfach:

Anmelden – Futterkranzprobe ziehen – Probe abgeben!

Anmeldung und Fragen: Dr. Robyn Mühlberger, FW/BSV, Vorsitzende BZV Eggstätt
Email: robynmuehlberger@gmail.com, Tel: 0163-7317727

Wie ziehe ich eine Futterkranzprobe?

Schulungstermine mit praktischer Demonstration werden im Laufe des Frühjahrs an die Vereinsvorstände bekanntgegeben.

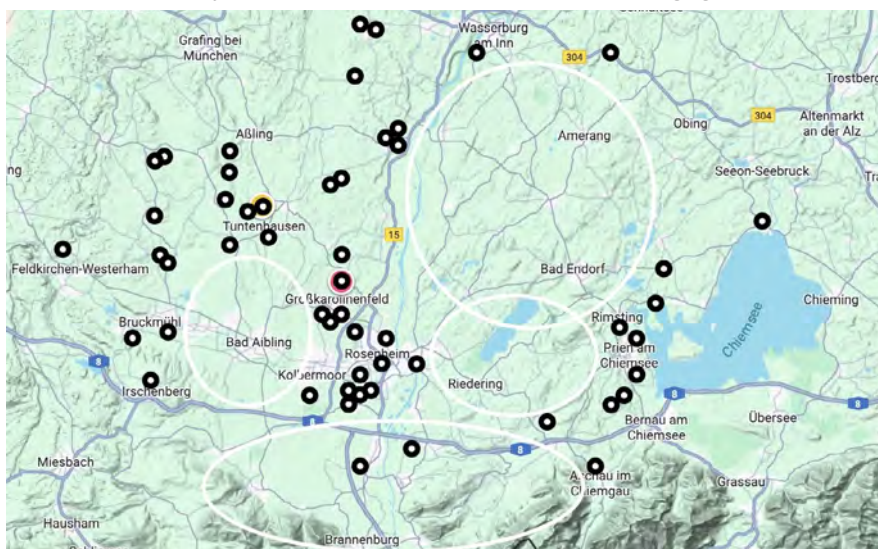

Erfolgreicher Start des Monitorings im Jahr 2025 mit 79 Imkern und 328 Völker.
Alle 100% negativ auf Sporen getestet.

Standbegehungen

Sonntag, 18. Mai um 10.00 Uhr

Belegstelle Wendelstein
Treffpunkt 9.30 Uhr an der Auffahrt zur Wirtsalm nur im Konvoi. Kontakt: Angela Sollinger, kom. Belegstellenleitung

Sonntag, 7. Juni um 10.00 Uhr

Imkerei Florian Niedermaier, Treffpunkt Gögging 5,
83083 Riedering, Tel. 0151/58808934



Fachwarte

Georg Bachmayr, Hohenthann	g.bachmayr@web.de	08065/1717
Christian Czech, Rosenheim	chr.czech@gmail.com	08031/268740
Kurt Ebner, Aschau	ebner.kurt@web.de	08057/909813
Markus Edelmann, Ramerberg	joker2607@-online.de	0160/7523223
Anton Eirainer, Elbach		0162/1380005
Monika Fischer, Söhlhuben	monikafischer@gmx.de	0151/61628281
Simon Fischler, Raubling	fischler.simon@web.de	0170/2131953
Markus Heimbuchner, Kolbermoor	MHeimi@freenet.de	08031/2088016
Helga Groß, Thansau	Veilchenstr. 9, 83101 Rohrdorf	08031/70989
Robyn Mühlberger, Eggstätt	robymuehlberger@gmail.com	0163/7317727
Franz Pichler, Halfing		08055/8020
Karl-Heinz Schäfer, Tunttenham	schaefer-assling@t-online.de	08065/332
Andreas Sollinger, Großkarolinenfeld	andreas.sollinger@gmx.de	08067/893
Claus Steger, Amerang	claussteger@yahoo.de	08075/914855
Peter Vital, Alabaching	peter.vital@gmx.de	08076/8859727

Bienensachverständige

Georg Bachmayr, Hohenthann	g.bachmayr@web.de	08065/1717
Christian Czech, Rosenheim	chr.czech@gmail.com	08031/268740
Kurt Ebner, Aschau	ebner.kurt@web.de	08057/909813
Markus Edelmann, Ramerberg	joker2607@-online.de	0160/7523223
Carmen Fischer, Großkarolinenfeld	carmen.f@gmx.de	
Monika Fischer, Söhlhuben	monikafischer@gmx.de	0151/61628281
Markus Heimbuchner, Kolbermoor	MHeimi@freenet.de	08031/2088016
Simon Hager, Samerberg	Am Steig 3, 83122 Samerberg	08032/8409
Bernd Kinzkofer, Prutting	bernd.kinzkofer@web.de	08036/3014146
Robyn Mühlberger, Eggstätt	robymuehlberger@gmail.com	0163/7317727
Karl-Heinz Schäfer, Tunttenham	schaefer-assling@t-online.de	08065/332
Annegret Wagner, Samerberg	Samerstr. 53, 83122 Samerberg	08032/989558

Vereinsfahne Kreisverband Rosenheim

Verwaltung:	Frau Neuner, Gemeinde Rohrdorf	08032/956431
Vertreter:	Herr Schoenleber	08032/956423

Die Fahne muss von den Ortsvereinen bei der Gemeinde Rohrdorf abgeholt und wieder zurückgebracht werden. Die Träger sind vom Ortsverein zu stellen.

Königinnen, Ableger, Weiselzellen und Zuchtstoff aus der Region

(X)-(XXXX)	Czech Christian, 83026 Rosenheim, Wirtstraße 33, 08031/268740
(XXXX)-(+)-(+)	Eggert Susanne, 83104 Hohenthann, Schönblick 4, 08065/1478
(XXX)-(XXXX)-(+)	Eirainer Marion, 83730 Fischbachau-Elbach, Leitzachstr. 118, 08028/902843
(XXXX)	Köpke Peter, 83122 Samerberg, Hundham 8, 0157/71687735
(+)-(+)	Schäfer Karl-Heinz, 83104 Tunttenham, Sindlhausen 28, 08065/332
(X)-(XX)-(XX)-(XXXX)	Schaible Christian, 83026 Rosenheim, Unterkaltenbrunn 3, 08031/381956

Zuchtstoffabgabe nur nach Vereinbarung!

(X) = Zuchtstoff, (XX) = Weiselzellen, (XXX) = unbegattete Königin, (XXXX) = begattete Königin,
 (+) = Ableger, (++) = Kunstschwarm



Aktion »Probeimker« wird angeboten von:

Diese Vereine bieten eine 2-jährige Begleitung für Jungimker an.

Bienenzuchtverein Au bei Aibling e. V.

Christian Schlemmer, 08064/627
info@imkerverein-au.de

Imkerverein Bad Aibling/Bruckmühl

Johann Gschwendtner, 08061/495220
info@imkerverein-bad-aibling-bruckmühl.de

Imkerverein Bad Endorf

Martin Landinger, 08053/2704,
martin.landinger@online.de

1. Mai - 30. September j.d. Freitag 18 Uhr
am Lehrbienenstand an der Mittelschule Bad Endorf

Imkerverein Eggstätt

Robyn Mühlberger, robynmuehlberger@gmail.com

Imkerverein Frasdorf/Aschau

Kurt Ebner, 08057/909813, ebner.kurt@web.de

Bienenzuchtverein Großkarolinenfeld

Andreas Sollinger, 08067/893,
andreas.sollinger@gmx.de

Bienenzuchtverein Halfing

Franz Pichler, 08055/8020, gitti.pichler@gmx.de

Bienenzuchtverein Höhenmoos/Söllhuben

Monika Fischer, 0151/61628281,
monikafischer@gmx.de

Bienenzuchtverein Hohenthann/Schönau

Sabrina Michel, 08067/9098949,
Michel_sabrina@web.de

Bienenzuchtverein Kolbermoor

Markus Heimbuchner, 08031/2088016,
bzbv-kolbermoor@gmx.de

Imkerverein Prien

Sepp Bauer, 08102/785910 oder 0157/58798897
sebau.hkn@t-online.de

Imkerverein Ramerberg

Wolfgang von der Heyden, 08039/902939,
w.-von-der-heyden@gmx.de

Imkerverein Rosenheim-Stadt

Christian Schaible, 08031/381956,
kreisimkereiverein-rosenheim@freenet.de

Imkerverein Samerberg

Sepp Moser 0160 8287290

Imkerverein Wasserburg

Claus Steger, 08071/7279803



Garten- und Landschaftsbau

seit 1958
in der Schwaig

für Ihren Garten

Laub- u. Nadelbäume, Ziersträucher, Obstbäume, Zwergobst,
Beerensträucher, Heckenpflanzen, Bodendecker, Stauden,
Rosen, Wasserpflanzen, Zubehör, Erden und Dünger

unsere Dienstleistung

Gartengestaltung, Pflasterarbeiten, Bepflanzung, Pflege,
Rasenansaat, Teichbau, Holzterrassen, Zäune,
Baumschneidearbeiten und Fällungen

Franz Schroller

An der Mangfall 1, 83026 Rosenheim
Tel. 08031/41148, info@garten-schroller.de
weitere Infos www.garten-schroller.de



Bienenzuchtverein Aschau-Frasdorf

am neuen Lehrbienenstand in Frasdorf an der Staatsstraße 2093
Kursleiter Fachwart Kurt Ebner, Tel. 08057/909813, Email: ebner.kurt@web.de
Änderungen bitte auf der Webseite beachten – www.imker-frasdorf-aschau.de

Freitag	27.02.	19.00	Jahreshauptversammlung	Gasthaus Kampenwand in Aschau
Samstag	28.02.	14.30	Frühjahrsarbeiten und Durchlenzung	
Samstag	21.03.	14.30	Optimierung der Betriebsweise	
Samstag	18.04.	14.30	Honigraumfreigabe	
Samstag	09.05.	14.30	Schwarmverhinderung und Erweiterung	
Samstag	13.06.	14.30	Varroosebekämpfung	
Samstag	27.06.	14.30	Sommerpflege, Spätsommerpflege	
Samstag	11.07.	14.30	Bienenfutter	
Samstag	01.08.	14.30	Einwinterung	
Samstag	24.10.	14.30	Wachsgewinnung und Verarbeitung, Winterbehandlung	



*Unser großes
Sortiment wird
nach traditionellen
Rezepten
handwerklich
hergestellt und
täglich frisch in
besten Qualität
gebacken.*

Bäckerinnen & Bäcker (w/m/d)
aufgepasst:

**Wir suchen Verstärkung für unser
Backstuben-Team.**

Melde Dich gerne telefonisch, per E-Mail
oder komm einfach bei uns vorbei.

Landbäckerei Mayr
85617 Aßling
Tel. 0 80 92 - 16 39
info@baecker-mayr.de
www.baecker-mayr.de

gerne auch
Backstubenhelfer
oder
Quereinsteiger





Lehrbienenstand Bad Aibling-Bruckmühl

Gemeindeverbindungsstraße Götting-Hinrichsegen
Ansprechpartner: 1. Vorstand, Johann Gschwendtner
Mühlweg 5, 83043 Bad Aibling-Willing, 08061/495220, 0151/51752886
Email: gschwendtner_johann@web.de
www.imkerverein-bad-aibling-bruckmuehl.de

Freitag	13.03.	19.00	Schwoagawirt Götting: Jahreshauptversammlung
Dienstag	14.04.	19.00	Sportheim Bruckmühl: Stammtisch
Samstag	18.04.	10.00	Lehrbienenstand: Schulung "Auswinterung"
Samstag	09.05.	10.00	Lehrbienenstand: Schulung "Königinenzucht"
Dienstag	12.05.	19.00	Sportheim Bruckmühl: Stammtisch
Dienstag	09.06.	19.00	Sportheim Bruckmühl: Stammtisch
Sonntag	14.06.	11.00	Lehrbienenstand: Tag der offenen Tür (bis 17.00)
Samstag	11.07.	10.00	Lehrbienenstand: Schulung "Biotechnische Verfahren zur Varroabekämpfung"
Dienstag	14.07.	19.00	Lehrbienenstand: Stammtisch
Dienstag	08.09.	19.00	Sportheim Bruckmühl: Stammtisch
Samstag	19.09.	10.00	Lehrbienenstand: Schulung "Einwinterung, Winterarbeiten, Winterbehandlung"
Dienstag	13.10.	19.00	Sportheim Bruckmühl: Stammtisch
Freitag	23.10.	19.00	Schwoagawirt Götting: Herbstversammlung

Landgasthaus „Der Bräu“ in Tattenhausen

Rosa & Eva Fiederer
Hauptstraße 14
83109 Tattenhausen
Telefon: 0 80 67 / 624
www.der-braeu.de

Gemütliche Räume für
Eure Einkehr, Eure Feiern
und Veranstaltungen.
Wir kochen mit Herz!



Bienenzuchtverein Eggstätt

Kursleitung: Fachwart Kurt Ebner (FW/BSV), Tel. 08057/909813, Email: ebner.kurt@web.de
 Dr. Robyn Mühlberger, Tel. 0163/7317727, Email: robynmuehlberger@gmail.com
 Aktuelle Infos auf der Homepage – www.bienenzuchtverein-eggstaett.de

Alle Treffen/Kurse finden am Bienenstand Lienzinger Moos statt!

Hier die Koordinaten: 47.916246, 12.420564

Bitte am Straßenrand parken (5 Min. Fußweg). Das Parken vorm Bienenstand ist NICHT ERLAUBT!

Hier die Park-Koordinaten: 47.918400, 12.416621

Sonntag	22.03.	10.00	Einführung in die Imkerei
Sonntag	19.04.	10.00	Frühjahrsarbeiten und Durchlenzung
Sonntag	10.05.	10.00	Schwarmverhinderung, Honigraumfreigabe und Erweiterung
Sonntag	24.05.	9.00	Königinnenvermehrung - Theorie (bis 11 Uhr)
Sonntag	14.06.	10.00	Varroabekämpfung, Brutentnahme und Völkerpflege
Sonntag	21.06.	9.30	Königinnenvermehrung - Praxis mit Umlarven (bis 11.30 Uhr)
Sonntag	28.06.	10.00	Sommer- und Spätsommerpflege
Sonntag	12.07.	10.00	Bienenfutter
Sonntag	02.08.	10.00	Einwinterung
Sonntag	25.10.	10.00	Wachsgewinnung, Verarbeitung und Winterbehandlung

Service und Dienstleistung für Imker

von September 2025 bis Ende März 2026

Wir waschen und desinfizieren Ihre Rähmchen:

Preise: ab 40 Rähmchen **0,40 €/Stück**



Magazine und Magazinböden:

Magazine **3,50€/Stück**

Absperrgitter: **2,00€/Stück**

Wir verarbeiten auch Eigenwachs zu Mittelwänden mit unserer eigenen Anlage (Wachs wird nicht weitergegeben)

Eigenwachsgarantie schon ab 5 kg!!

Eigene Mittelwandmaschine!!



Wachs sollte vorgereinigt und Honig frei sein (sonst Aufpreis von 2-3€/kg)

Preis:

5 - 10kg	7,00€/kg
10 - 15 kg	6,50€/kg
15 - 20kg	6,00€/kg
20 - 25kg	5,50€/kg
25 - 35kg	5,00€/kg
35 - 50kg	4,50€/kg
Ab 50kg	4,00€/kg

Waben schmelzen und waschen:

Preise: ab 40 Waben **1,00 €/Stück**

Futterwaben **2,00 €/Stück**

Von **Ihrem** Wachs werden saubere gereinigte Wachsblöcke gegossen. **EIGENWACHSGARANTIE !!**

Zur Herstellung von 2 Maßen sind mind. 15kg nötig

Kein BIO-Zertifikat mehr !!!!!

Kein Versand von Mittelwänden (Bruchgefahr!)

Annahme nur mit Termin!!

Termine bitte telefonisch vereinbaren!!

Die Anlieferung von Eigenwachs kann jederzeit zu den Geschäftszeiten erfolgen **außer Juni und Juli**

Imkereibedarf und Bienenprodukte im Leitzachtal

Marion Eirainer
 Leitzachtalstr. 118
 83730 Fischbachau / Elbach
 Tel.: 08028 / 90 28 43 od. 0172/ 70 53 96
 e-mail: marion.eirainer77@t-online.de und www.imkerei-eirainer.de

Öffnungszeiten:
 Mo. Di. Do. Fr. von 14:00 – 17:30 Uhr
 Samstags von 9:00 – 12:00 Uhr
 oder nach Vereinbarung



Bienenzuchtverein Großkarolinenfeld u.U. e.V.

Lehrbienenstand Pfaffenhofener Straße, Großkarolinenfeld

Kursleiter Fachwart Andreas Sollinger, 08067/893, Email: andreas.sollinger@gmx.de.

Die Termine sind nicht bindend, je nach Witterung, werden auf der Homepage aktualisiert
www.bzv-grosskarolinenfeld.de

Samstag	10.01.	16.00	Wachsgewinnung und Verarbeitung in Kirchsteig
Sonntag	01.02.	19.00	Jahreshauptversammlung mit Wahl beim Bräu in Tattenhausen
Samstag	08.02.	16.00	Optimierung der Betriebsweise – Schieden (Termin je nach Witterung)
Samstag	07.03.	16.00	Durchlenzung und Frühjahrsarbeiten
Samstag	14.03.	13.00	Honigschulung – Inhaltstoffe, Verwendung Waldtracht Ortshaus Tattenhausen, BSV Georg Bachmayr
Samstag	04.04.	16.00	Honigraumfreigabe
Samstag	11.04.	16.00	Fit für die Belegstelle, FW Anton Eirainer
Samstag	02.05.	16.00	Schwarmverhinderung
Samstag	16.05.	16.00	Honigentnahme und Völkerpflege
Samstag	30.05.	16.00	Jungvolk und Ablegerbildung
Samstag	13.06.	16.00	Bienenweide, Nektar und Pollenversorgung
Samstag	27.06.	16.00	Sommerpflege
Samstag	11.07.	16.00	Varroabekämpfung
Samstag	01.08.	16.00	Bienenfutter
Samstag	22.08.	16.00	Einwinterung
Samstag	19.09.	16.00	Imkerlicher Jahresrückblick und Futterkontrolle
Sonntag	01.11.	19.00	Herbstversammlung mit Vortrag



Wir sind umgezogen!



raidl's Bienenkorb

Alles für die Biene – Alles von der Biene

• Imkereibedarf

• Honig

• Propoliskosmetik



• Bienenwachskerzen

• Geschenkartikel

Holzham 21 • 83115 Neubuern

Tel. 0170-9921186

Öffnungszeiten:

Dienstag:

8.30 – 13.00 Uhr

Freitag:

8.30 – 13.00 Uhr

17.00 – 20.00 Uhr

März – Sept.: Mi:

8.30 – 13.00 Uhr

juttatraidl@gmail.com



Lehrbienenstand Halfing

Friedenslinde 10, 83128 Halfing, Ansprechpartner Franz Pichler,
Irlach 12, 83128 Halfing, 08055/8020, Infos unter www.bzv-halfing.de

Mittwoch	25.02.	19.00	Kleingärten bienenfreundlich gestalten , Helmut Stadler (FW)
Freitag	27.02.	19.00	Hauptversammlung , Gasthaus Schildhauer
Mittwoch	04.03.	19.00	Anfängerkurs I , Franz Pichler (FW)
Samstag	07.03.	9.00	Anfängerkurs II , Franz Pichler (FW)
Samstag	14.03.	9.00	Auswinterung/Frühjahrsarbeiten , Franz Vollmaier (FW)
Samstag	18.04.	9.00	Bienenkrankheiten – erkennen, behandeln, vorbeugen Margot Erber (BSV)
Samstag	25.04.	9.00	Honigraumfreigabe und Völkerführung in der Hochsaison , Walter Niedermeier (FW)
Mittwoch	06.05.	19.00	Die Zucht der Honigbiene - Hohe Kunst oder doch eher Praxis mit Struktur? , Dr. Hannes Beims (Fachberater Bez. Obb)
Montag	01.06.	18:00	Praxiskurs Königinnenzucht : Sammelbrutableger erstellen
Freitag	12.06.	18:00	Umlarven, Franz Pichler (FW)
Samstag	20.06.	9.00	Königinnenverwertung , Tobias Kiel (FW)
Mittwoch	24.06.	18:00	Praxiskurs Königinnenzucht
Sonntag	28.06.		Apidea befüllen, Belegstelle Unterwieserwald, Franz Pichler (FW)
Sonntag	26.07.	10.00	23. Bienenmarkt
Mittwoch	17.09.	19.00	Einwinterung - Jahresabschlussarbeiten , Martin Lenz (BSV)
Samstag	26.09.	9.00	Wachskurs , Claus Riedl (FW)
Freitag	11.12.	19.00	Adventfeier , Lehrbienenstand

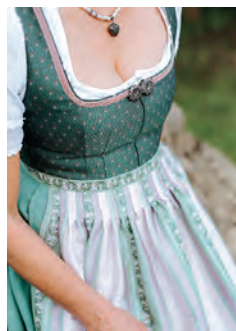

CREATIVSCHNEIDEREI
MEISTERBETRIEB
**LIESELOTTE PILLER
& DANIELA POERTZLER**



Creativschneiderei Lieselotte Piller · Wiesenweg 1 · 83109 Großkarolinenfeld · Tel. 08067/238 953
mobil 0170 3180282 · lieselotte-piller@hotmail.de
www.facebook.com/Creativschneiderei-Daniela-Poertzler-und-Liselotte-Piller



Bienenzuchtverein Hohenthann-Schönau e.V.

am Lehrbienenstand in Tunttenhausen, Fuchsbergstraße (am ehemaligen Wasserhäusl),
1. Vorstand Sabrina Michel,
Kursleiter Bienensachverständiger Georg Bachmayr, www.bzv-hohenthann-schoenau.de

Dienstag	10.03.	19.00	Hauptversammlung, Vortrag über Wachsgewinnung und Wachsverarbeitung Referentin Fachwart Karin Kirmse Beim Untermuiner, Sägewerk Kastenmüller Thal 31, 83104 Tunttenhausen
Samstag	21.03.	14.00	Durchlenzung, Frühjahrsarbeiten, Auswintern, Drohnenrahmen, Schwarmverhinderung, Stockhygiene, Honigraumfreigabe
Samstag	11.04.	14.00	Bekämpfung der Varroamilbe
Samstag	18.04.	14.00	Schwarmverhinderung, Methoden der Jungvolkbildung, Ableger- und Kunstschwarmbildung, Königinnenzucht allgemein, Zuchtstoffgewinnung, verschiedene Anbrütermethoden
Samstag	09.05.	13.00	Workshop Völkerführung im Jahreslauf (bis 16.00)
Samstag	27.06.	10.00	Bienenkrankheiten, -gesundheit, Sanierung im Krankheitsfall, Diagnose von Gemüll und Flugbetrieb, Bienenforschung, Referent BSV Karl-Heinz Schäfer
Sonntag	05.07.	13.00	Tag der offenen Tür am Lehrbienenstand (bis 17.00)
Samstag	01.08.	14.00	Spätsommerpflege, Einwinterung der Völker, Bienenfutter
Samstag	05.12.	14.00	Varroabekämpfung, Winterbehandlung mit Oxalsäure

STEINBRECHER

*Wir organisieren für Sie
sämtliche Reisen und freuen
uns auf Ihren Anruf.*

Reisen

... the Royal Class!

Luxus-Busse mit
WC, Klimaanlage,
Schlafbestuhlung,
Fußstützen, Kühl-
schrank, Küche,
Video und Telefon.

Omnibusse mit bis
zu 70 Sitzplätzen.



Kirchenstraße 19 · 83098 Brannenburg · Telefon 080 34/10 01
bus@steinbrecher-reisen.de · www.steinbrecher-reisen.de



Imkerverein Höhenmoos Söllhuben

Treffpunkt: Dorfhaus Lauterbach, Chiemseestraße 1, 83101 Lauterbach

Kursleitung: Bienensachverständige Monika Fischer (BSV/FW)

Kontakt: MonikaFischer@gmx.de oder 0151/61628281

Die Kurse sind kostenlos. Eine Teilnahme ist nur nach Anmeldung per Mail möglich.

Grundlagenkurse 2026

Freitag	06.03.	17.00	Imkerei: Rechtliche Grundlagen und Fördermöglichkeiten
Samstag	18.04.	13.00	Einstieg in die Imkerei – Einblicke ins Bienenvolk
Samstag	09.05.	13.00	Imkern im Frühjahr: Schwarmverhinderung und Jungvolkbildung
Samstag	20.06.	13.00	Imkern im Sommer: Honigernte und Königinnenzucht
Samstag	01.08.	13.00	Imkern im Spätsommer: Varroakontrolle und -behandlung
Samstag	12.09.	13.00	Imkern im Herbst: Einfüttern und Winterbehandlung

Aufbaukurse 2026

Dienstag	16.06.	17.00	Aufbaukurs: Honigprämierung
Mittwoch	12.08.	17.00	Aufbaukurs: Varroabehandlung
Freitag	02.10.	17.00	Aufbaukurs: Bienenkrankheiten



GartenBaumschule Fauerbach

Genußladerl, Bienengehölze

Ebenholzweg 3 83135 Schechen-Deutelhausen

08031/5457 Fax. 08031/59669 blattmaennchen@t-online.de

www.baumschule-fauerbach.de

Mo- Fr. 8.00 bis 12.00 13.30 -18.00 Sa. 8.00 bis 14.00

Gartenanlagen, Obstgehölze, Sträucher, Rosen, Stauden, Bäume, Wildgehölze,
Nadelgehölze, Saisonpflanzen, Bienennährgehölze, Erden, Dünger

Fruchtessige, Fruchtaufstriche, Liköre aus eigener Herstellung usw.





Schul- u. Lehrbienenstand Kolbermoor

Der Lehrbienenstand Kolbermoor befindet sich im Naturschutzgebiet Tonwerkgelände, Anfahrt: Höhe Filzenstraße 17 beim Fußgängerüberweg, (Verbindungsstraße zwischen Großkarolinenfeld und Kolbermoor), ca. 200 m Fußweg zum Lehrbienenstand

Zusätzliche Schulungen oder Änderungen werden im Internet unter www.imkerverein-kolbermoor.de und Tagespresse rechtzeitig bekanntgegeben.

Sonntag 15.03.	10.00	Lehrbienenstand: Einführung in die faszinierende Welt der Bienenhaltung Wie fängt man richtig an? Welche Ausrüstung braucht man wirklich? Ideal für Einsteiger und Neugierige.
Sonntag 12.04.	10.00	Lehrbienenstand: Frühjahr am Bienenvolk – kraftvoll in die Saison starten Die ersten Arbeiten im Jahr: Völkerführung, Entwicklung beobachten und den Honigraum zur richtigen Zeit freigeben – mit vielen Praxistipps
Sonntag 10.05.	10.00	Lehrbienenstand: Schwarmstimmung meistern & starke Ableger bilden Wie verhindere ich Schwärme zuverlässig? Welche Methoden der Ablegerbildung sind nachhaltig und praxisnah?
Sonntag 07.06.	10.00	Lehrbienenstand: Honigernte & Völkerpflege – der süße Höhepunkt des Jahres
Sonntag 12.07.	10.00	Lehrbienenstand: Varroa verstehen & wirksam bekämpfen – Praxis live
Sonntag 20.09.	10.00	Lehrbienenstand: Spätsommerpflege & sichere Einwinterung
Sonntag 11.10.	10.00	Lehrbienenstand: Digitale Imkerei – EDV clever nutzen
Sonntag 08.11.	10.00	Schulungsraum am Bahnhof Kolbermoor: Bienenkrankheiten sicher erkennen – Schutz für die Völker



**Wir wünschen den Imkerinnen und Imkern
ein erfolgreiches 2025!**

Fam. Eder · Mühlenstraße 5 · 83052 Götting
Tel. 080 62 / 47 32 · www.schwoagawirt.de



Januar			
1	Do	Neujahr	1. Wo.
2	Fr		
3	Sa	ST Hohenthann	○
4	So	ST Großkarolinenfeld	
5	Mo		2. Wo.
6	Di	Hl. 3 Könige	
7	Mi		
8	Do		
9	Fr		
10	Sa	LB Großkarolinenfeld	☾
11	So		
12	Mo		3. Wo.
13	Di		
14	Mi	ST Prutting	
15	Do	ST Au	
16	Fr		
17	Sa		
18	So		●
19	Mo	ST Rosenheim	4. Wo.
20	Di		
21	Mi		
22	Do	LB Rosenheim	
23	Fr		
24	Sa		
25	So	LB Halfing	
26	Mo		⌋
27	Di	V Halfing	5. Wo.
28	Mi		
29	Do		
30	Fr		
31	Sa		

Februar			
1	So	V Großkarolinenfeld	○
2	Mo		6. Wo.
3	Di		
4	Mi		
5	Do		
6	Fr	ST Ramerberg	
7	Sa	ST Hohenthann LB Großkarolinenfeld	
8	So		
9	Mo		☾
10	Di		7. Wo.
11	Mi	ST Prutting	
12	Do		
13	Fr		
14	Sa	Valentinstag	
15	So		
16	Mo	Rosenmontag	ST Rosenheim 8. Wo.
17	Di	Faschingsdienstag	●
18	Mi	Aschermittwoch	
19	Do	ST Au LB Rosenheim	
20	Fr		
21	Sa		
22	So	V Kreisverband	
23	Mo	LB Wasserburg	9. Wo.
24	Di		⌋
25	Mi		
26	Do		
27	Fr	V Aschau-Frasdorf	
28	Sa	LB Aschau-Frasdorf	

Ferientermine in Bayern:
 Winter: 16.02.-20.02.2026 Sommer: 03.08.-14.09.2026
 Ostern: 30.03.-10.04.2026 Herbst: 02.11.-06.11.2026
 Pfingsten: 26.05.-05.06.2026 Weihn.: 24.12.-08.01.2027

März			
1	So	ST Großkarolinenfeld	
2	Mo	LB Wasserburg	10. Wo.
3	Di		○
4	Mi	LB Halfing	
5	Do		
6	Fr	V Feldkirchen ST Ramerberg LB Höhenmoos	
7	Sa	ST Hohenthann LB Halfing LB Großkarolinenfeld	
8	So	V Samerberg	
9	Mo	LB Wasserburg	11. Wo.
10	Di	V Hohenthann	
11	Mi	ST Prutting	☾
12	Do		
13	Fr	V Bad Aibling	
14	Sa	LB Großkarolinenfeld LB Wasserburg LB Halfing	
15	So	LB Kolbermoor	
16	Mo	ST Rosenheim	12. Wo.
17	Di		
18	Mi		
19	Do	ST Au	●
20	Fr	Frühlingsanfang	
21	Sa	LB Aschau-Frasdorf LB Hohenthann	
22	So	LB Eggstätt V Samerberg	
23	Mo	LB Wasserburg	13. Wo.
24	Di		
25	Mi		⌋
26	Do		
27	Fr		
28	Sa	LB Großkarolinenfeld V Kreisverband	
29	So		
30	Mo		14. Wo.
31	Di		



April	
1 Mi	
2 Do	○
3 Fr Karfreitag	ST Ramerberg
4 Sa	ST Hohenthann
5 So Osterso.	ST Großkarolinenfeld
6 Mo Ostermontag	15. Wo.
7 Di	
8 Mi	ST Prutting
9 Do	
10 Fr	LB Hohenthann ☾
11 Sa	LB Großkarolinenfeld
12 So	LB Kolbermoor
13 Mo	LB Wasserburg 16. Wo.
14 Di	ST Bad Aibling
15 Mi	
16 Do	ST Au
17 Fr	●
18 Sa	LB Aschau LB Bad Aibling LB Halfing LB Höhenmoos LB Hohenthann
19 So	LB Eggstätt LB Samerberg
20 Mo	ST Rosenheim LB Wasserburg
21 Di	17. Wo.
22 Mi	
23 Do	
24 Fr	V Kreisverband D
25 Sa	V Kreisverband LB Halfing
26 So	V Kreisverband
27 Mo	LB Wasserburg 18. Wo.
28 Di	
29 Mi	
30 Do	

Mai	
1 Fr	Maifeiertag ST Ramerberg ○
2 Sa	ST Hohenthann LB Großkarolinenfeld
3 So	ST Großkarolinenfeld
4 Mo	LB Wasserburg 19. Wo.
5 Di	
6 Mi	LB Halfing
7 Do	ST Halfing LB Rosenheim
8 Fr	
9 Sa	LB Aschau-Frasdorf LB Höhenmoos LB Bad Aibling LB Hohenthann
10 So	Muttertag LB Eggstätt LB Kolbermoor
11 Mo	20. Wo.
12 Di	ST Bad Aibling
13 Mi	ST Prutting
14 Do	Christi Himmelfahrt
15 Fr	
16 Sa	LB Großkarolinenfeld ●
17 So	
18 Mo	ST Feldkirchen LB Wasserburg ST Rosenheim 21. Wo.
19 Di	
20 Mi	
21 Do	ST Au
22 Fr	
23 Sa	LB Eggstätt D
24 So	Pfingstsonntag
25 Mo	Pfingstmontag 22. Wo.
26 Di	
27 Mi	
28 Do	
29 Fr	
30 Sa	LB Großkarolinenfeld
31 So	LB Samerberg SB Kreisverband ○

Juni	
1 Mo	23. Wo.
2 Di	
3 Mi	
4 Do	Fronleichnam ST Halfing
5 Fr	ST Ramerberg
6 Sa	ST Hohenthann LB Kolbermoor
7 So	ST Großkarolinenfeld SB Kreisverband
8 Mo	LB Wasserburg ☾
9 Di	ST Bad Aibling 24. Wo.
10 Mi	ST Prutting
11 Do	
12 Fr	
13 Sa	LB Aschau-Frasdorf LB Großkarolinenfeld
14 So	V Bad Aibling LB Eggstätt LB Samerberg
15 Mo	ST Rosenheim LB Wasserburg ●
16 Di	LB Höhenmoos 25. Wo.
17 Mi	
18 Do	ST Au
19 Fr	ST Mittergars
20 Sa	LB Eggstätt LB Halfing LB Höhenmoos
21 So	Sommeranfang D
22 Mo	LB Wasserburg 26. Wo.
23 Di	
24 Mi	
25 Do	
26 Fr	LB Großkarolinenfeld
27 Sa	LB Aschau-Frasdorf LB Hohenthann
28 So	LB Eggstätt LB Samerberg
29 Mo	LB Wasserburg 27. Wo.
30 Di	○



Juli		
1	Mi	
2	Do	ST Halfing
3	Fr	ST Ramerberg
4	Sa	ST Hohenthann
5	So	ST Großkarolinenfeld V Hohenthann
6	Mo	LB Wasserburg 28. Wo.
7	Di	☾
8	Mi	ST Prutting
9	Do	
10	Fr	
11	Sa	LB Aschau-Frasdorf LB Bad Aibling LB Großkarolinenfeld
12	So	LB Eggstätt LB Kolbermoor
13	Mo	LB Wasserburg 29. Wo.
14	Di	ST Bad Aibling ●
15	Mi	
16	Do	ST Au
17	Fr	ST Mittergars
18	Sa	
19	So	LB Samerberg
20	Mo	ST Feldkirchen LB Wasserburg ST Rosenheim
21	Di	☾
22	Mi	
23	Do	
24	Fr	
25	Sa	
26	So	V Halfing
27	Mo	LB Wasserburg 31. Wo.
28	Di	
29	Mi	○
30	Do	
31	Fr	

August		
1	Sa	LB Hohenthann LB Aschau-Frasdorf LB Großkaro. LB Höhenmoos
2	So	LB Eggstätt ST Großkarolinenfeld
3	Mo	32. Wo.
4	Di	
5	Mi	
6	Do	ST Halfing ☾
7	Fr	ST Ramerberg
8	Sa	
9	So	
10	Mo	LB Wasserburg 33. Wo.
11	Di	
12	Mi	LB Höhenmoos ST Prutting ●
13	Do	
14	Fr	
15	Sa	Mariä Himmelfahrt
16	So	
17	Mo	ST Rosenheim 34. Wo.
18	Di	
19	Mi	
20	Do	ST Au ☾
21	Fr	ST Mittergars
22	Sa	LB Großkarolinenfeld
23	So	
24	Mo	LB Wasserburg 35. Wo.
25	Di	
26	Mi	
27	Do	
28	Fr	○
29	Sa	
30	So	
31	Mo	36. Wo.

September		
1	Di	
2	Mi	
3	Do	ST Halfing
4	Fr	ST Ramerberg ☾
5	Sa	LB + ST Hohenthann
6	So	ST Großkarolinenfeld V Kreisverband
7	Mo	37. Wo.
8	Di	ST Bad Aibling
9	Mi	ST Prutting
10	Do	
11	Fr	●
12	Sa	LB Höhenmoos
13	So	
14	Mo	LB Wasserburg 38. Wo.
15	Di	
16	Mi	
17	Do	ST Au LB Halfing
18	Fr	ST Mittergars ☾
19	Sa	LB Bad Aibling LB Großkarolinenfeld
20	So	LB Kolbermoor
21	Mo	ST Rosenheim LB Wasserburg 39. Wo.
22	Di	
23	Mi	Herbstanfang
24	Do	
25	Fr	
26	Sa	LB Halfing ○
27	So	LB Samerberg V Kreisverband
28	Mo	LB Wasserburg 40. Wo.
29	Di	
30	Mi	



Oktober		November		Dezember	
1 Do	ST Halfing	1 So	V Großkarolinenfeld Allerheiligen	1 Di	
2 Fr	LB Höhenmoos ST Ramerberg	2 Mo	45. Wo.	2 Mi	
3 Sa	Tag d. Dt. Einheit	3 Di		3 Do	
4 So	ST Großkarolinenfeld	4 Mi		4 Fr	ST Ramerberg
5 Mo	LB Wasserburg 41. Wo.	5 Do		5 Sa	ST Hohenthann
6 Di		6 Fr	ST Ramerberg	6 So	ST Großkarolinenfeld 2. Advent
7 Mi		7 Sa	ST Hohenthann	7 Mo	V Kreisverband 50. Wo.
8 Do	V Kreisverband	8 So	LB Kolbermoor	8 Di	
9 Fr	V Kreisverband	9 Mo	LB Wasserburg	9 Mi	ST Prutting
10 Sa	V Kreisverband	10 Di	ST Prutting 46. Wo.	10 Do	
11 So	V Kreisverband LB Kolbermoor	11 Mi		11 Fr	V Halfing
12 Mo	42. Wo.	12 Do		12 Sa	
13 Di	ST Bad Aibling	13 Fr		13 So	3. Advent
14 Mi	ST Prutting	14 Sa		14 Mo	LB Wasserburg 51. Wo.
15 Do	ST Au	15 So	Volkstrauertag	15 Di	
16 Fr		16 Mo	ST Rosenheim 47. Wo.	16 Mi	
17 Sa		17 Di		17 Do	ST Au
18 So		18 Mi	Buß- u. Bettag	18 Fr	
19 Mo	ST Rosenheim LB Wasserburg 43. Wo.	19 Do	ST Au	19 Sa	
20 Di		20 Fr		20 So	4. Advent
21 Mi		21 Sa		21 Mo	Winteranfang ST Rosenheim 52. Wo.
22 Do		22 So		22 Di	
23 Fr	V Bad Aibling	23 Mo	LB Wasserburg 48. Wo.	23 Mi	
24 Sa	LB Aschau-Frasdorf	24 Di		24 Do	Hl. Abend
25 So	LB Eggstätt	25 Mi		25 Fr	1. Weihnachtsfeiertag
26 Mo	V Feldkirchen LB Wasserburg	26 Do		26 Sa	2. Weihnachtsfeiertag
27 Di	44. Wo.	27 Fr		27 So	
28 Mi		28 Sa		28 Mo	53. Wo.
29 Do		29 So	1. Advent	29 Di	
30 Fr		30 Mo	49. Wo.	30 Mi	
31 Sa				31 Do	Silvester



Imkerverein Rosenheim Stadt und Umgebung e.V.

am Ausbildungsstand Schwaiger Weg 21, 83026 Rosenheim
Kursleiter Bienensachverständiger und Bienenfachwart Christian Czech, 0160/5847412
Email: imker.rosenheim@gmail.com, www.imkerverein-rosenheim.de

Nähere Informationen gibt es zeitnah auf unserer Internetseite

Die Kursprogramme richten sich an Imker/innen mit mindestens 1 Jahr Erfahrung

Donnerstag 22.01. 19.00	<p>Workshop: Vom Königinnenvermeer zum Königinnenzüchter - Wie finde ich meine Linie – und wie entwickle ich sie weiter?</p> <p>In diesem Workshop gehen wir gemeinsam den ersten Schritt in Richtung gezielter Königinnenzucht. Wir klären:</p> <ul style="list-style-type: none"> - Was unterscheidet Vermehrung von echter Zucht? - Wie finde ich eine gute Ausgangslinie? - Welche Kriterien sind entscheidend für die Auswahl? - Wie entwickle ich meine eigene Zuchtlinie weiter? <p>Der Workshop ist interaktiv aufgebaut – mit Beispielen, Diskussionen und praktischen Tipps aus dem Züchteralltag.</p> <p>Kursleitung: Fachwart Christian Czech, imker-rosenheim@gmail.com</p> <p>Ort: Pfarrheim Pang, Panger Straße 11, 83026 Rosenheim</p>
Donnerstag 19.02. 19.00	<p>Vortrag: Königinnenzucht und Beebreed - Zuchtwertschätzung verstehen und richtig anwenden</p> <p>Beebreed ist das zentrale Werkzeug für alle, die ihre Zuchtarbeit begleiten möchten. In diesem Vortrag erfahrt ihr:</p> <p>Wie funktioniert Beebreed und was muss ich eintragen?</p> <p>Was sagt mir die Zuchtwertschätzung, wie funktioniert diese und was passiert mit den Ergebnissen?</p> <p>Wie bewertet ein AGT-Züchter seine Linien?</p> <p>Wir werfen einen Blick hinter die Kulissen der Zuchtwertberechnung und zeigen, wie Theorie und Praxis zusammenwirken.</p> <p>Ort: Pfarrheim Pang, Panger Strasse 11, 83026 Rosenheim</p>
Samstag 09.05. 13.00	<p>Workshop: Zuchtwertschätzung in der Praxis – Wie bewerte ich meine Völker richtig?</p> <p>Das beste Beebreed nützt wenig, wenn die Daten nicht stimmen.</p> <p>In diesem Workshop geht es um die praktische Bewertung der Völker:</p> <p>Welche Merkmale sind entscheidend?</p> <p>Wie bewerte ich objektiv und nachvollziehbar?</p> <p>Wie dokumentiere ich sinnvoll für die Zuchtwertschätzung?</p> <p>Mit Bewertungsbögen, Beispielen und Übungen an Zuchtvölkern.</p> <p>Ort: Ausbildungsstand Schwaig</p>

Info zum herausnehmbaren Kalender

Kurze Übersicht im Kalender, nachzuschlagen im Jahresprogramm

LB = Lehrbienenstand

ST = Stammtisch

V = Veranstaltung

SB = Standbegehung



Imkerverein Samerberg am Lehrbienenstand in der Filze

Der Lehrbienenstand in der Filze befindet sich an der Straße zwischen Törwang und Esbaum (Wegweiser beachten!), das Gasthaus Hochries in Esbaum ca. 500 m weiter Richtung Nußdorf.

Leiter vom Lehrbienenstand Samerberg: Sepp Moser, Tel. 0160 8287290

Sonntag	08.03.	10.00	Gasthaus Hochries in Essbaum: Anfängerkurs Teil 1 – Theorie , Kursleitung: Franz Pichler
Sonntag	22.03.	10.00	Gasthaus Hochries in Essbaum: Anfängerschulung Teil 2 – Praxis , Kursleitung: Franz Pichler
Sonntag	19.04.	10.00	Lehrbienenstand: Auswinterung und erste Frühjahrsarbeiten mit Claus Riedl
Sonntag	31.05.	10.00	Lehrbienenstand: Imkerflohmarkt, Honiggewinnung und Schleudern , Kursleitung: Claus Steger
Sonntag	14.06.	10.00	Lehrbienenstand: Königinnenzucht Kursleitung mit Stephan Käser, Niederndorf
Sonntag	28.06.	10.00	Lehrbienenstand: Bienengesundheit , Kursleitung: Simon Hager
Sonntag	19.07.	10.00	Lehrbienenstand: Einwinterung der Völker und Varroabehandlung Kursleitung: Walter Niedermeier
Sonntag	27.09.	10.00	Lehrbienenstand: Bienenwachskurs , Kursleitung: Georg Bachmayr

IMKEREI BEDARF

Online-Shop
imkado.de

Vorort Einkauf
& Beratung
in Isen



IMKADO IMKER-APP

Deine digitale Stockkarte
mit KI-Unterstützung





Bienenzuchtverein Wasserburg am Inn e.V.

Lehrbienenstand, Zugang zu den Onlinekursen unter www.imker-wasserburg.de.

Bitte eventuelle Aktualisierungen auf unserer Homepage beachten.

Informationen hierzu bei Claus Steger, Am Wuhrbach 15, 83512 Wasserburg,

Tel. 08071/7279803 oder Email: steger@imker-wasserburg.de

Montag	23.02.	19.00	Anfängerkurs Teil 1 , Referent: Claus Steger, ONLINE-KURS
Montag	02.03.	19.00	Anfängerkurs Teil 2 , Referent: Claus Steger, ONLINE-KURS
Montag	09.03.	19.00	Anfängerkurs Teil 1 , Referent: Claus Steger, Innere Lohe Wasserburg
Samstag	14.03.	14.00	Anfängerkurs Teil 2 , Referent: Claus Steger, Innere Lohe Wasserburg
Montag	23.03.	19.00	Frühjahrsarbeiten , Innere Lohe Wasserburg
Montag	13.04.	19.00	Auswinterung , Referent: Claus Steger, ONLINE-KURS
Montag	20.04.	19.00	Königinnenzucht , Innere Lohe Wasserburg
Montag	27.04.	19.00	Schwarmvorbeuge , Referent: Claus Steger, ONLINE-KURS
Montag	04.05.	19.00	Honigraumfreigabe, Schwarmverhinderung , Innere Lohe Wasserburg
Montag	18.05.	19.00	Ablegerbildung , Referent: Claus Steger, ONLINE-KURS
Montag	08.06.	19.00	Völkerführung im Jahreslauf , Innere Lohe Wasserburg
Montag	15.06.	19.00	Bienengesundheit , Referent: Claus Steger, ONLINE-KURS
Montag	22.06.	19.00	Hygiene am Bienenvolk & -stand , Innere Lohe Wasserburg
Montag	29.06.	19.00	Varroabehandlung , Referent: Claus Steger, ONLINE-KURS
Montag	06.07.	19.00	Varroabehandlung , Innere Lohe Wasserburg
Montag	13.07.	19.00	Einwinterung der Bienenvölker , Referent: Claus Steger, ONLINE-KURS
Montag	27.07.	19.00	Einwinterung der Bienenvölker , Referent: Claus Steger, Innere Lohe Wasserburg
Montag	10.08.	19.00	Honigvermarktung und Absatzwege , Innere Lohe Wasserburg
Montag	24.08.	19.00	Biologie der Bienen , Innere Lohe Wasserburg
Montag	14.09.	19.00	Herbstarbeiten am Bienenvolk , Referent: Claus Steger, ONLINE-KURS
Montag	21.09.	19.00	Honigkurs Teil 1 , Innere Lohe Wasserburg
Montag	28.09.	19.00	Wachsarbeiten , Referent: Claus Steger, ONLINE-KURS
Montag	05.10.	19.00	Honigkurs Teil 2 , Innere Lohe Wasserburg
Montag	19.10.	19.00	Herbstarbeiten am Bienenvolk , Innere Lohe Wasserburg
Montag	26.10.	19.00	Bienenweide , Referent: Claus Steger, ONLINE-KURS
Montag	09.11.	19.00	Sicheres Arbeiten beim Imkern , Referent: Claus Steger, ONLINE-KURS
Montag	23.11.	19.00	Biologie der Bienen , Referent: Claus Steger, ONLINE-KURS
Montag	14.12.	19.00	Wunschthema der online Teilnehmer , Referent: Claus Steger, ONLINE-KURS

Bei allen aufgeführten Veranstaltungen
sind alle Interessierten und auch Nichtimker herzlich eingeladen.



Lehrfahrt der Kreisverbände Imker Rosenheim vom 24. bis 26. April 2026 ins Salzkammergut

Wir fahren wieder mit einem Reisebus mit Klimaanlage, Kühlschrank, Bordküche und WC der Firma Steinbrecher.

Freitag, 24.04.2026
6.30 Uhr

- Abfahrt am Ortshaus Tattenhausen, Hauptstraße 7
- unterwegs Frühstückspause
- Führung in Salzburg
- Imkerhof Koppl
- Imkerei Klaushofer
- Abendessen im Hotel

Samstag, 25.04.2026

- Führung im Zwetschenreich
- Imkerei Fageth
- Mittagessen
- Besichtigung KristallSalzWelt
- Abendessen im Hotel

Sonntag, 26.04.2026

- Imkerei Pölzleitner
- Burg Hohenwerfen

Kleine Änderungen können je nach Wetterlage möglich sein.

Der Gesamtpreis der Lehrfahrt beträgt **365 Euro pro Person im Doppelzimmer, 405 Euro für Einzelzimmer**. Der Gesamtpreis beinhaltet Fahrt, 2x Übernachtung mit Halbpension und alle Eintritte mit Führungen.

Bezahlung bei Anmeldung: IBAN: DE43 7116 0000 0003 8492 10 - BIC: GENODEF1VRR
Konto: Sollinger, meine Volksbank Raiffeisenbank eG

Anmeldeschluss: 22. Februar 2026

Bei Rücktritt von der Fahrt ohne Ersatz müssen 80 Euro plus Storno vom Hotel pro Person einbehalten werden.

Schriftliche Anmeldung bei Sollinger Andreas und Angela, Kirchsteig 7, 83109 Tattenhausen, Telefon 08067/893 oder Fax 08067/8838946.

Ich melde _____ Person(en) im ☐ Einzelzimmer ☐ Doppelzimmer an

1. Person

Name

Vorname

Straße, Hausnr.

PLZ, Wohnort

Telefon / E-Mail

Ort, Datum

2. Person

Name

Vorname

Straße, Hausnr.

PLZ, Wohnort

Telefon / E-Mail

Unterschrift





Lehrfahrt der Kreisverbände Imker Rosenheim

vom 8. bis 11. Oktober 2026 nach Dresden zum deutschsprachigen Imkerkongress

Wir fahren wieder mit einem Reisebus mit Klimaanlage, Kühlschrank, Bordküche und WC der Firma Riedl

Donnerstag, 8.10.2026
6.30 Uhr

- Abfahrt am Ortshaus Tattenhausen, Hauptstraße 7
- Führung bei Apirecord
- Besichtigung unserer Geschäftsstelle in Zirndorf
- Abendessen im Hotel Elbflorenz in Dresden

Freitag, 9.10.2026

- Besuch des Imkerkongresses
- Abendessen im Hotel

Samstag, 10.10.2026

- Stadtführung in Dresden
- Fahrt nach Pillnitz mit Führung
- Abendessen im Hotel

Sonntag, 11.10.2026

- Führung in Mödlareuth

Das Programm von Freitag und Samstag könnte noch getauscht werden, je nach Vorträgen im Imkerkongress.

Der Gesamtpreis der Lehrfahrt beträgt **495 Euro pro Person im Doppelzimmer, 640 Euro für Einzelzimmer**. Der Gesamtpreis beinhaltet Fahrt, Übernachtung mit Halbpension, Eintritte und Führungen.

Bezahlung erst ab Mitte Mai 2026

IBAN: DE43 7116 0000 0003 8492 10 - BIC: GENODEF1VRR

Konto: Sollinger, meine Volksbank Raiffeisenbank eG

Anmeldeschluss: 22. Juli 2025

Bei Rücktritt von der Fahrt ohne Ersatz müssen 80 Euro plus Storno vom Hotel pro Person einbehalten werden.

Schriftliche Anmeldung bei Sollinger Andreas und Angela, Kirchsteig 7, 83109 Tattenhausen, Telefon 08067/893 oder Fax 08067/8838946.

Ich melde _____ Person(en) im ☐ Einzelzimmer ☐ Doppelzimmer an

1. Person

Name

Vorname

Straße, Hausnr.

PLZ, Wohnort

Telefon / E-Mail

Ort, Datum

2. Person

Name

Vorname

Straße, Hausnr.

PLZ, Wohnort

Telefon / E-Mail

Unterschrift



RAMSL

Landhandel

BIENENFUTTER

z.B. Api Invert Zuckersirup, Api Fonda Zuckerpaste, Kristallzucker

LAGERHAUS

Kapellenweg 4
83233 Bernau a. Ch.
Telefon 08051/7878

Öffnungszeiten

Mo – Sa: 9.00 – 12.00 Uhr
Mo, Di, Do
und Fr: 14.00 – 18.00 Uhr

MÜHLE

Wildenwart, Rain 6
83112 Frasdorf
Telefon 08051/2768

Öffnungszeiten

Mo – Fr: 08.00 – 12.00 Uhr
und 13.00 – 18.00 Uhr
Sa: 08.00 – 12.00 Uhr

info@ramsl-landhandel.de · www.ramsl-landhandel.de



GROSSE AUSWAHL AN GARTENTECHNIK.

- Wartung & Reparatur
- Ersatzteilservice



STIHL®

83104 Tuntenhausen · Moorweg 5 · Telefon 08067/181-734
83093 Bad Endorf · Chiemseestraße 17 · Telefon 08053/49696
83512 Wasserburg · Am Aussichtsturm 1-5 · Telefon 08071/104920
EDER Landtechnik · 83071 Stephanskirchen · Simsseestr. 103 · Tel. 08036/3084-10

Ein Bio-Sortiment »direkt« aus der Region.

...weil's guad is!



- Für den Erhalt regionaler Streuobst-Wiesen, als Lebensort von Insekten, Bienen und Kleintieren
- Für einen naturnahen, extensiven Obstanbau
- Für einen einzigartigen, regionalen Trinkgenuss



ORO

Die regionale Kelterei

www.oro-saft.de

Gutschein
gültig bis 31.12.2026

(bei Vorlage dieser
Anzeige einmalig
10 % Rabatt)

Für den Imker

Gifa

Alles rund ums Kellern, Brennen, Konservieren & Einmachen



www.gifa-fachbedarf.de

Telefon 080 32/98 82 89-0

Urbanstraße 1, 83101 Rohrdorf



**Honiggläser und alles für die
Metherstellung: Reinzuchthefern,
Hefenährsalz, Milchsäure, Schwefel,
Flaschen, Kapseln, Korken,
Gärspunde, Vinimeter,
Kelterei-Fachliteratur u.v.a.m.**

Öffnungszeiten:

Montag + Mittwoch von 9–12 Uhr

Freitag von 9–12 Uhr und 14–16 Uhr





PLANUNG - HOCHBAU - TIEFBAU

HsH Bau GmbH

Kirchsteig 5 · 83109 Tattenhausen

Telefon: 0151 15 45 64 56 · E-Mail: hsh-bau-gmbh@web.de



Bienenlehrpfad KLEINHÖHENRAIN

2,3 Kilometer **Naturfaszination & mehr** in Kleinhöhenrain

Die Biene gehört zu den wichtigsten Haustieren

Die Biene liefert uns:

Honig, Bienenwachs, Pollen
Bienengift, Gelee Royal,
Kittharz-Propolis,
Bienenstockluft atmen

Die Biene ist der Haupt-Bestäuber unserer blühenden bayerischen Landschaft.

Was bietet der Bienenlehrpfad:

Mehr als 50 Thementafeln mit umfangreichen Informationen über Bienen, Wildbienen, Bäume, Wald, Bienenhäuser, Wildbienenhotels, Bienenweide, Streuobstwiesen, Nisthilfen, Artenvielfalt in Wiesen und Wald, Vögel, Kleinsäuger, Enten, Schafe und Alpakas. Er bietet ein Leben in der Gemeinschaft und Erholung in einer intakten Natur.

Naturspielplatz mit Getränkequelle

Fachkundige Führungen vom Imker, Kräuterpädagogen, staatlich geprüften Ameisenheger und Fachmann für Hornissen und Wespen sind möglich.

- **Besuchen Sie auch unser Bienenkino**
- **Einkaufsmöglichkeiten von Bienenprodukten.**



Ergonomische Matratzen und Zirbenholzbetten – Ein zuverlässiges Team bei Rückenschmerzen und Schlafstörungen!

Wie kann mir OrthoDorn® dabei helfen, gesünder zu schlafen?

Unsere Matratzen funktionieren wie ein Baukastensystem: Sie bestehen aus einer Basisauflage, die je nach Größe, Gewicht und Schlafgewohnheiten auf die Bedürfnisse des Schlafenden abgestimmt werden kann. Die einzelnen Module können ganz individuell im Härtegrad Ihrem Körper angepasst werden. Zudem sind sie auch jederzeit austauschbar – somit sind Sie auch auf Lebensveränderungen optimal vorbereitet.



Herzgesund schlafen mit Südtiroler Zirbenholzbetten und -möbeln.

Mit Zirbenholz verwandeln Sie Ihr Schlafzimmer in eine wahre Wohlfühloase – Sie schlafen tiefer und schöpfen Nacht für Nacht neue Lebensenergie denn **der Zirbenduft entspannt den gesamten Organismus und verbessert die Schlafqualität enorm!** Sie schlafen herzgesünder und wachen erholter und fitter auf – tagsüber wirkt er sich Bewegungsfördernd, Launesteigernd, Ideenfördernd und Mutsteigernd aus – die starke antibakterielle Wirkung geht auch über Jahrzehnte nicht verloren – Wetterfähigkeit wird gegengewirkt. Wir achten auf eine natürliche Verarbeitung und überwachen das südtiroler Holz vom Wuchsgebiet bis hin zur Verarbeitung. Sie erhalten bei uns 100% natürliche Massivholzbetten, -möbel, -dekoartikel oder Wandpaneele.



Wirbel- und Nervenzonenschema des DORN-Anwendungsbereichs



Erhard Seiler
Ihr Rücken- und Schlafspezialist
aus der Region – Matratzen, Betten,
Lattenroste und Zirbenmöbel
in jeder beliebigen Größe –
wir verwirklichen Ihre Träume!

www.orthodorn.de

OrthoDorn®
Bei uns liegen Sie richtig!

Isarstr. 1a, 83026 Rosenheim
08031 - 809 33 60
info@orthodorn.de
Mo–Fr 9-18 Uhr, Sa 9-16 Uhr



vb-rb.de/agrar

Finanzierungen im Agrar-Bereich.

Morgen
kann kommen.

Wir machen den Weg frei.

- ✓ Individuelle Lösungen
- ✓ Beratung bei Absicherung und Vorsorge
- ✓ Persönliche Ansprechpartner

meine Volksbank
Raiffeisenbank eG





tiergesundheitsdienst bayern e.V.

Fachabteilung Bienengesundheit

Die Untersuchungen des Bienengesundheitsdienstes werden durch das Bayerische Staatsministerium für Ernährung, Landwirtschaft und Forsten vom Freistaat Bayern gefördert.



Für Imkernde mit Wohnsitz in Bayern
ohne Eigenanteil (d.h. kostenfrei):

- Diagnostik von Bienenkrankheiten
- Futterkranzuntersuchung bzgl. Amerikanischer Faulbrut
- Rückstandsanalytik in Bienenwachs

Für Imkernde mit Wohnsitz in Bayern
intensiv mit Fördermitteln **bezuschusst**:

- Rückstands- und Qualitätsanalysen in Honig
- Rückstandsanalysen in Blütenpollen

Kontakt

Tiergesundheitsdienst Bayern e.V.
Fachabteilung Bienengesundheit
Senator-Gerauer-Str. 23, 85586 Poing
Tel: 089/9091-231
Andreas.Schierling@tgd-bayern.de

weitere Infos online



www.tgd-bayern.de



Stammtisch

Bienenzuchtverein Au bei Aibling e. V. (C. Schlemer, 08064/627)

jeden 3. Donnerstag im Monat, Ort wird jeweils bekannt gegeben, Beginn: 19.30 Uhr

Imkerverein Bad Aibling/Bruckmühl (J. Gschwendtner 08061/495220)

April bis Oktober jeden 2. Dienstag im Monat im Sportheim Bruckmühl,
im Juli am Lehrbienenstand. Entfällt im August. Beginn 19.00 Uhr.

Imkerverein Feldkirchen/Westerham (R. Wild, 08031/43050)

18.05 + 20.07. im Gasthaus »Stahuber« in Thal. Beginn 19.30 Uhr.

Bienenzuchtverein Großkarolinenfeld (A. Sollinger, 08067/893)

Jeden 1. Sonntag im Monat im Gasthaus »zum Bräu« in Tattenhausen.
Beginn 19.00 Uhr. www.bzv-grosskarolinenfeld.de

Bienenzuchtverein Halting

Jeden 1. Donnerstag im Monat von Mai bis Oktober, am Lehrbienenstand.
Beginn: 19.00 Uhr.

Bienenzuchtverein Hohenthann-Schönau (S. Michel, 08067/9098949)

Jeden 1. Samstag im Monat ab 14 Uhr am Lehrbienenstand in Tantenhausen.

Bienenzuchtverein Mittergars/Wang (E. Franzler, 08073/1679)

Juni – September jeden 3. Freitag im Monat im Wildpark Oberreith,
Beginn 19.00 Uhr.

Imkerverein Prutting/Söchtenau (R. Schnitzlbaumer, 08036/8455)

Jeden 2. Mittwoch im Monat im Gasthaus »Schmidmayer« in Schwabering.
Beginn 19.00 Uhr.

Imkerverein Ramerberg (W. von der Heyden, 08039/902939)

Jeden 1. Freitag im Monat (außer Januar) im Gasthaus »Bichler« in Ramerberg.
Beginn 19.30 Uhr.

Imkerverein Rosenheim-Stadt (C. Schaible, 08031/381956)

Jeden 3. Montag im Monat. Gasthaus Erdinger Weißbräu.
Beginn 19.00 Uhr.



Die wichtigsten Termine 2026 auf einen Blick

Frühjahrsversammlung - Kreisverband Imker Rosenheim

am Sonntag 22. Februar um 13.00 Uhr, Gasthaus Kapsner in Hochstätt, mit Vortrag

Oberbayerische Züchtertagung

Samstag, 28. März um 10.00 Uhr, Bräu in Tattenhausen

Lehrfahrt vom 24.–26. April ins Salzkammergut

Jubiläum 105 Jahre Imkerverein Stierberg (LK Mühldorf)

Kirchplatz, 84419 Obertaufkirchen

Samstag 6. Juni Vortrag Bernhard Heuvel – mit Anmeldung

Sonntag 7. Juni Jubiläumstag – 10.00 Uhr Festgottesdienst

Erntedankfest Rosenheim am 6. September Treffpunkt Max-Joseph-Platz

Bayerischer Imkertag am 13. September in Mindelheim

Fahrt zum deutschsprachigen Imkerkongress nach Dresden

8.–11. Oktober

Kreisversammlung VBB Rosenheim/Inntal

am Freitag, 13. November um 19.00 Uhr in Halfing

Ambrosiusmesse am 7. Dezember um 19.00 Uhr.

Termine der Vereine

Honigschulung – Samstag 14. März, 13.00 Uhr Ortshaus Tattenhausen

Honig Verwendung, Inhaltsstoffe und Waldtracht, BSV Georg Bachmayr

Fit für die Belegstelle – ein Buch mit 7 Siegel oder doch ganz einfach

Samstag 11. April, 16.00 Uhr Lehrbienenstand Großkarolinenfeld, FW Anton Eirainer

Tag der offenen Tür – Sonntag, 5. Juli, 13 Uhr, Lehrbienenstand Tuntenhausen

23. Bienenmarkt – Sonntag, 26. Juli, Lehrbienenstand Halfing

10.00 Uhr Fachvortrag, 11.00 Uhr Königinnenverkauf, 13.00 Uhr Ablegerversteigerung

Honigkurs – Sonntag, 27. September, 9.30 Uhr im Ortshaus Tattenhausen.

Referent: Fachberater Stefan Fleischmann aus Niederbayern. Anmeldung bei Sollinger.